# Segâh Şarkı

Müzik: Yücel Aşan
Söz: Mehmed Erbulan
24.12.1983

Müsemmen
♪ = 108
Süre: 3:45"

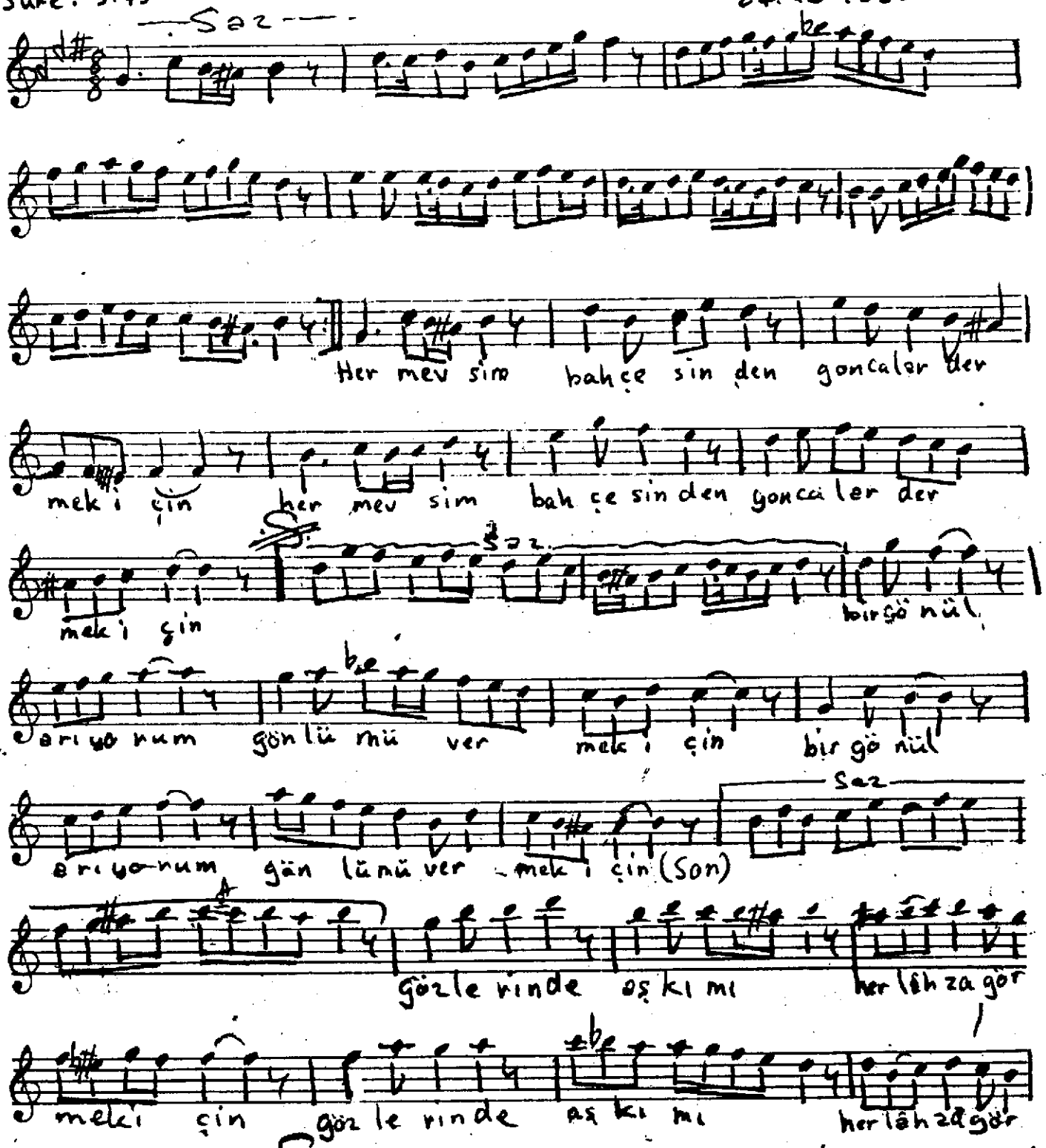


Her mevsim bahçesinden goncalar dermek için
Bir gönül arıyorum gönlümü vermek için
Gözleninde aşkımı her lâhza görmek için
Bir gönül arıyorum gönlümü vermek için
(Mehmed Erbulan)